

SEZIONE A-A' - 1:200

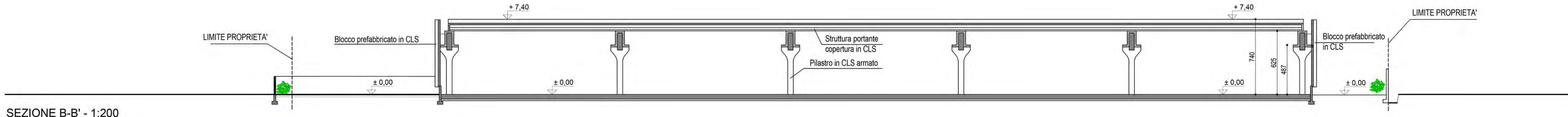

SEZIONE B-B' - 1:200

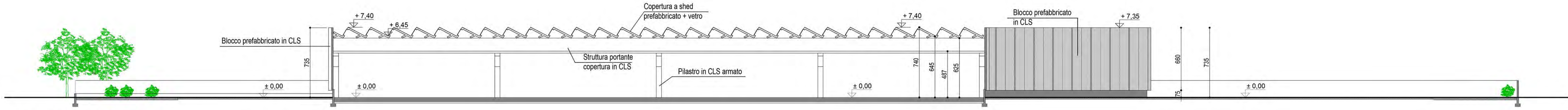

SEZIONE C-C' - 1:200

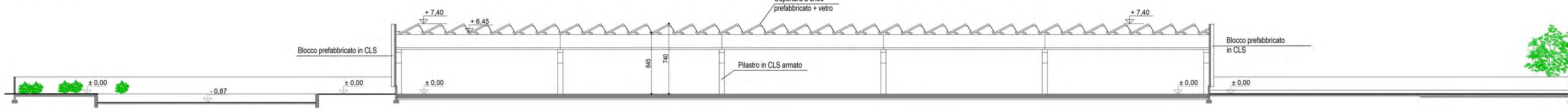

SEZIONE D-D' - 1:200

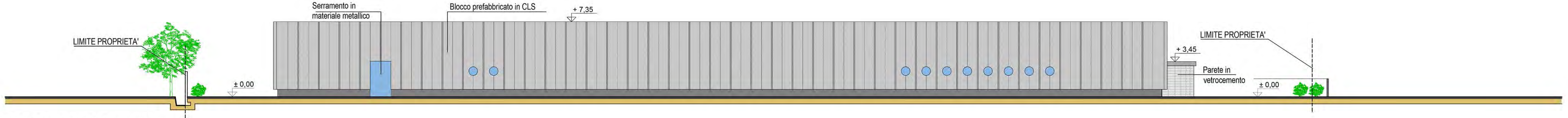

PROSPETTO NORD - 1:200

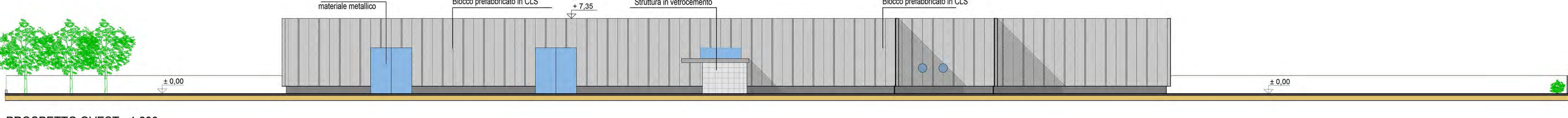

PROSPETTO OVEST - 1:200

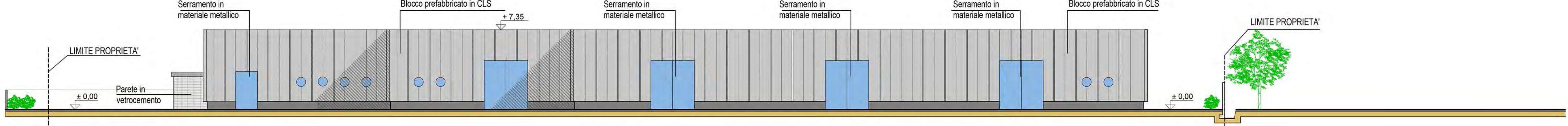

PROSPETTO SUD - 1:200

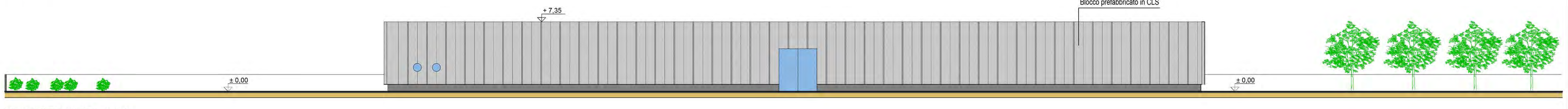

PROSPETTO EST - 1:200

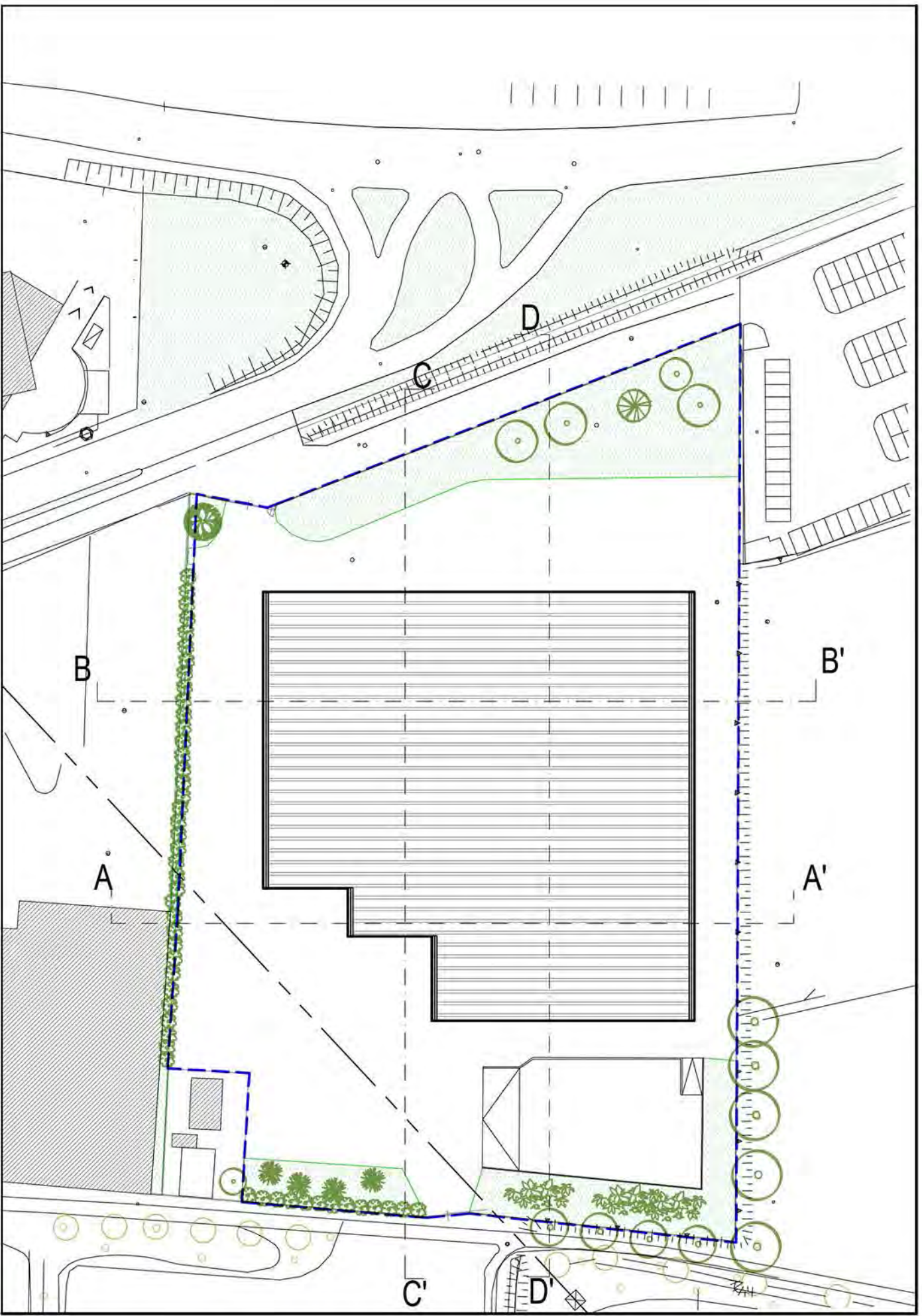

PLANIMETRIA GENERALE

COMUNE DI MAGENTA  
PROVINCIA DI MILANO

PIANO ATTUATIVO

Ristrutturazione con cambio di destinazione d'uso e ampliamento di un capannone da destinarsi ad attività commerciali di media superficie di vendita

LA PROPRIETA'

I PROGETTISTI



AGGIORNAMENTI:

PROGETTISTI:	DOTT. ING. TINO N. VIGLIO - MAGENTA (MI), VIA F.LLI SANCHIOLI, 10 - TEL. 02-9792263	
	DOTT. ING. SALVATORE MATTINA - CORBETTA (MI), VIA CATTANEO, 12 - TEL. 02-9770016	
COMITENTE:	PENATI S.R.L.	MAGENTA
PROGETTO:	P.A. RISTRUTTURAZIONE URBANISTICA E CAMBIO DESTINAZIONE D'USO	TAV. 05_00
OGGETTO:	STATO DI FATTO: PROSPETTI E SEZIONI	SCALA 1:200
DATA EMISSIONE:	07/09/2017	ARCH. CIVILE